UZDUŽNI PROFIL TRASE MAG.VOD. KOLAN-PAG
(IZVAN KLIZIŠTA)

M 1: 1000/1000

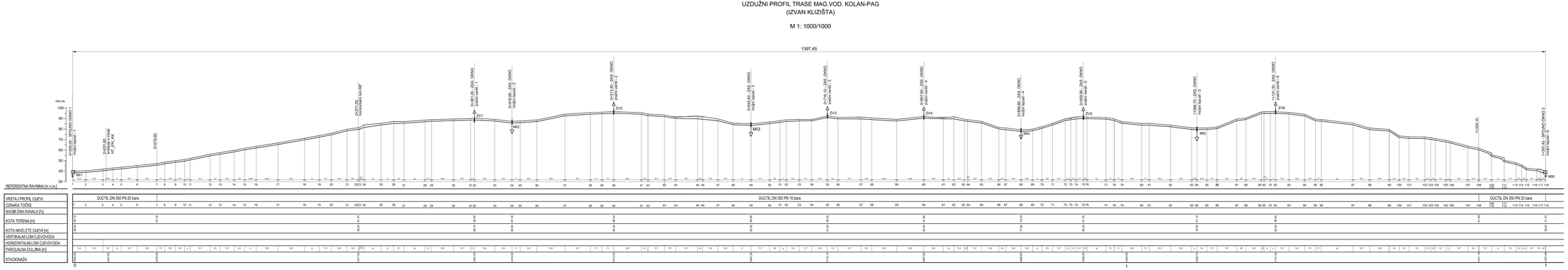

IZGRADNJA TRASE MAGISTRALNOG VODOVODA
K O L A N - P A G
(IZVAN KLIZIŠTA)

UZDUŽNI PROFIL

MJ 1 : 1000/1000

HIDROPROJEKT-ING
PROJEKTIRANJE d.o.o.
Dražkovićeva 35/I
10000
ZAGREB

INVESTITOR:	"KOMUNALNO DRUŠTVO PAG" d.o.o. PAG
GRADEVINA:	IZGRADNJA TRASE MAGISTRALNOG VODOVODA KOLAN - PAG UGROŽENOG KLIZIŠTEM
VRSTA PROJEKTA:	GLAVNI PROJEKT
MAPA:	REVIZIJA: 0
DATUM:	24. studeni, 2017.
PROJEKTANT:	Jadranka Pavletić, dipl.ing.grad.
SURADNICI:	Karolina Kuljovski, grad. teh.
NAZIVNI PROJEKTA:	UZDUŽNI PROFIL
SKALA:	1413
BROJ PROJEKTA:	2281/2016
NAZIVNO:	1 : 1000/1000
BROJ PRIJEDLOGA:	C.2.